MATCH
DAY
PROGRAM

2024 TEGEVAJARO MIYAZAKI

MDPL

vs GAINARE TOTTORI

2024.9.29 SUN
18:00
KICK OFF

@ ICHIGO MIYAZAKI SHINTOMI SOCCER FIELD

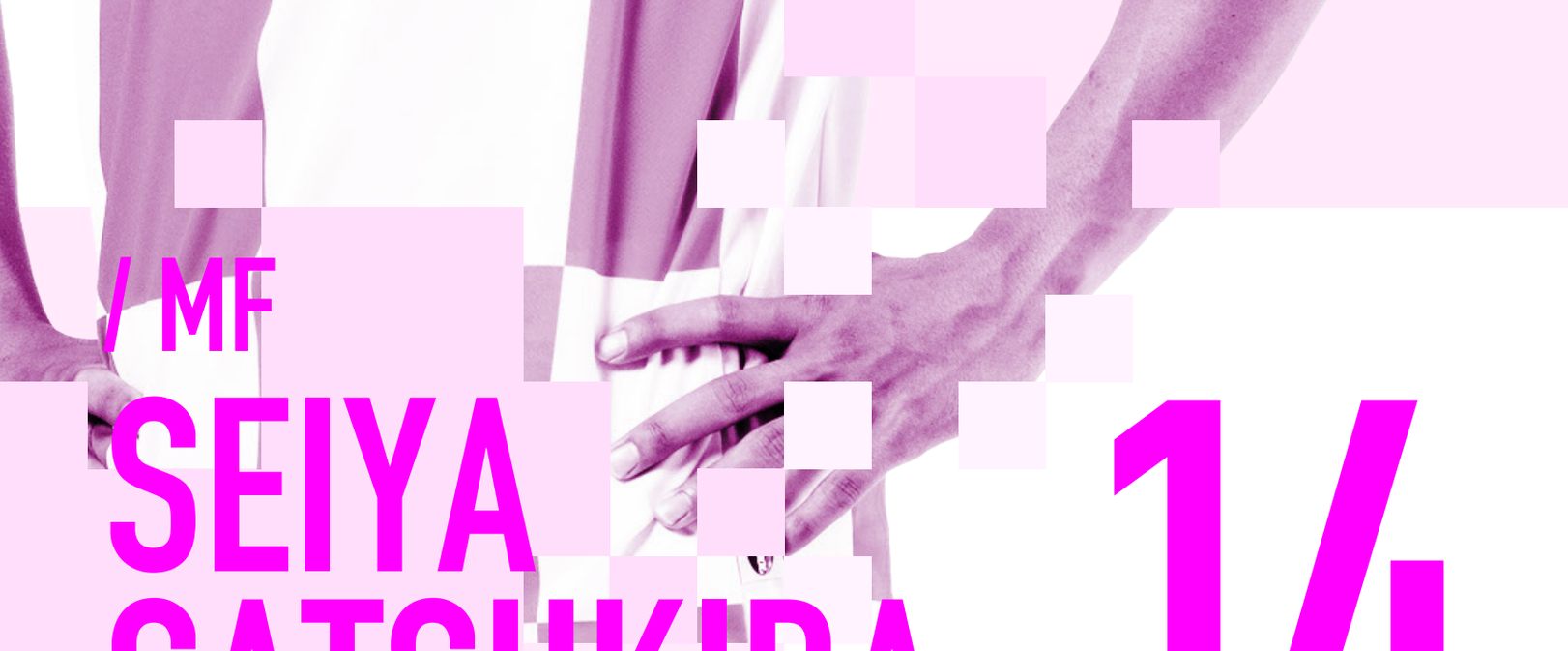

/ MF

SEIYA SATSUKIDA 14

MESSAGE

― 奈良戦を振り返って

チームとしても個人としても引き分けに持ち込めたのはプラスですが、絶対に勝たないといけない試合だったので、もっとやれたと思います。途中から入って流れを変えたり、結果を残すことが自分に与えられたタス

クでした。それが全くできなかったところは、自分の課題かなと思います。結果を残していかないとチームも勝たせられないし、自分自身も出場機会を得られないので、そこはこだわってアピールしないといけないと思います。

― J2の長崎からの移籍だが、J3との違いは？

一人ひとりの強度やフィジカル面は、あまり大きな差があるようには感じませんが、プレーの質やインテリジェンスはJ2の方が高いのかなと思います。

― テゲバの印象は

一人ひとりがハードワークして戦えることはチームの強みだと思います。今はカウンターでチャンスになっていることも多いので、それもハードワークのひとつの結果だと思います。

― 今節の意気込み

とにかくチーム一丸で勝点3を取るというところと、自分自身も結果を出すことにこだわりたいですね。何としても残留をなしとげたいので、今節も必ず勝てるようにいい準備をします。残り10試合切った中で、ファン・サポーターの方と共に戦うということが、勝利への1番の近道だと思います。ファン・サポーターの皆様に後押ししていただき、勝てるように一丸となって頑張っていきますので、応援をよろしくお願いします！

REVIEW OF PREVIOUS SECTION

明治安田Ｊ３リーグ 第28節
2024.9.15(日)

VS

[ホーム]
いちご宮崎
新富サッカー場

テゲバジャーロ宮崎　FC琉球

2 - 0

五月田星矢は、加入後初先発。左SBには辻岡佑真が入った。この日は、松本雄真が大活躍。9分には橋本啓吾、20分には武颯にいいパスを出すが、ゴールは決まらない。後半に入り46分、阿野真拓の相手GKに弾かれたシュートの起点にもなった。続く50分、松本が黒木謙吾のロングパスを受けて阿野に落とすと、持ち込んだ阿野がミドルシュートで先制。さらに88分、今度は橋本が左サイドの深い位置からマイナスのクロスを送る。これを武がゴール左に流し込み、2点差とした。琉球に攻め込まれる時間帯もあったが、全員が体を

張ってゴールを守り、2試合連続のクリーンシートを達成。順位も17位に上げて久しぶりに降格圏を脱した。

明治安田J3リーグ 第29節
2024.9.22(日)

VS

[アウェイ]
ロートフィールド
奈良

奈良クラブ　テゲバジャーロ宮崎

2 - 2

テゲバは、井上怜が先発に復帰。9分、ゴール前の競り合いからクリアボールを拾われ、奈良の堀内颯人に先制点を決められてしまう。24分、FKから井上がファーに蹴ったボールを、辻岡佑真が頭で押し込み同点に。辻岡はJ初ゴールを記録した。前半終了直前、奈良の岡田優希に決められ、またもリードを許す。後半開始

直後、再び岡田に鋭いシュートを打たれるが、これは青木心が弾き出す。その後、テゲバはゲームの主導権を握りながらも、なかなかゴールは生まれない。敗色濃厚となってきた後半AT、テゲバのCKから遠藤光が頭で押し込み、辻岡に続くJ初ゴールを決め同点に追いつく。試合はそのまま終了し、敵地で貴重な勝点1を得た。

TODAY'S HIGHLIGHTS

明治安田Ｊ３リーグ 第30節
2024.9.29（日）

18:00

VS

[ホーム]

テゲバジャーロ宮崎　いちご宮崎新富サッカー場　ガイナーレ鳥取

本日の見どころ

現在13位の鳥取だが、プレーオフ進出圏まで6ポイントに迫る。3連勝と勢いに乗る相手を、5戦連続負けなしのテゲバがどう迎え討つか。鳥取で注意すべきはまず、1トップの松木駿之介。主にJFLで活躍してきたが今季、鳥取に加入すると得点力が覚醒。リーグ戦中断明けの6試合で5得点を取り、チーム得点王に躍り出た。ここに来て守備力向上中のテゲバ守備陣が、どう対応するかに注目だ。

データでは、空中戦勝率、チャンスクリエイト数でどちらもテゲバが上回る。3バックが基本システムの相手だけに、先制点は必要条件。橋本啓吾、武颯を中

心に、サイドや中盤の選手たちが絡んで、早い時間帯に得点したいところだ。テゲバジャーロ宮崎ファミリーの皆様、奈良戦でも心強い応援をありがとうございました。皆様の力のおかげで土壇場で追いつき、勝点を持ち帰ることができました。まずはプレーオフ出場圏内を目指し、選手・スタッフ一丸となって戦います。引き続き熱い応援をよろしくお願いいたします。

MATCH RESULTS

昨年の対戦実績

2023.7.8 SAT

明治安田生命 J3 リーグ　第 17 節

［HOME］ ICHIGO MIYAZAKI SHINTOMI SOCCER FIELD

0 — 2

29分：　長谷川
　　アーリアジャスール
38分：　オウンゴール

2023.8.19 SUN

明治安田生命 J3 リーグ　第 23 節

［AWAY］ AXIS BIRD STADIUM

2 — 0

5分：　重松　健太郎
68分：　重松　健太郎

MATCH RESULTS

今年の対戦実績

2024.3.10 SUN

明治安田 J3 リーグ 第 3 節

［AWAY］ AXIS BIRD STADIUM

1 — 1

72分： 田中　翔太

77分： 吉澤　柊

PICK UP STADIUM FOODIE

サムアンドアラン

宮崎県産物を使用した、ジャム・クッキー、その他を製造販売しております。

Sweet Garden

「おいしい物しか作らない」をモットーに、心を込めて

愛情たっぷり手作りしております。

田吉の田舎にあるパン屋さんです。

NEXT MATCH

[A W A Y]

明治安田J3リーグ第31節
2024.10.6(SUN)
14:00

ツエーゲン金沢

VS

[アウエイ]
金沢ゴーゴーカレー
スタジアム

テゲバジャーロ宮崎

本年、金沢のホームタウンでの地震、豪雨で被災された皆様に謹んでお見舞い申し上げます。リーグ戦の中断期間明け後は6試合で2分4敗と調子を崩し、第29節終了時点で10位の金沢。次節以降は岐阜、そしてテゲバとの対戦が待つ。1年でのJ2復帰を目指し負けられない戦いが続く。エースの田口裕也はコンスタントに

シュートは打っているが、5試合連続で無得点。テゲバとしては、アウェイに乗り込んで前回の借りを返すチャンスだ。

［HOME］

明治安田J3リーグ第32節
2024.10.12（SAT）
16:00

テゲバジャーロ宮崎 **VS** カターレ富山

［ホーム］
いちご宮崎新富サッカー場

自動昇格枠の2位まであと1ポイントの富山。これまでの対戦成績は1勝1分5敗と、テゲバが大きく負け越している。J3リーグ第12節の富山ホーム戦では、相手の3倍以上となる15本のシュートを放ち11分

の橋本啓吾のゴールで先制するも、前半のうちに追いつかれて1-1で引き分けた。決定力が改善されている今回、ホームの地の利を生かして確実に勝利につなげたい。古巣対決となる、武颯、松本雄真の奮闘にも期待が持てそうだ。

TEGEVAJARO MIYAZAKI

2024 PLAYERS

誕生日 / 身長, 体重 / 出身県

2 / DF

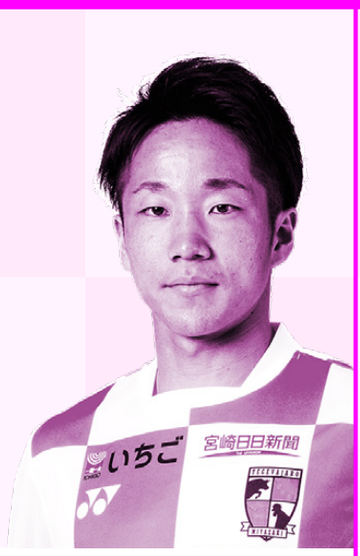

青山　生

1996.4.11 / 174cm, 70kg
福岡県出身

4 / MF

大武　峻

1992.11.24 / 188cm, 86kg
福岡県出身

5 / MF

坂井 駿也

2004.4.16 / 171cm, 65kg
熊本県出身

大熊 健太

1997.6.14 / 173cm, 70kg
埼玉県出身

魚里 直哉

1995.8.3 / 167cm, 58kg
兵庫県出身

力安 祥伍

1998.8.22 / 174cm, 67kg
広島県出身

橋本 啓吾

1998.9.17 / 188cm, 82kg
大阪府出身

北村 知也

1996.9.15 / 164cm, 62kg
宮崎県綾町出身

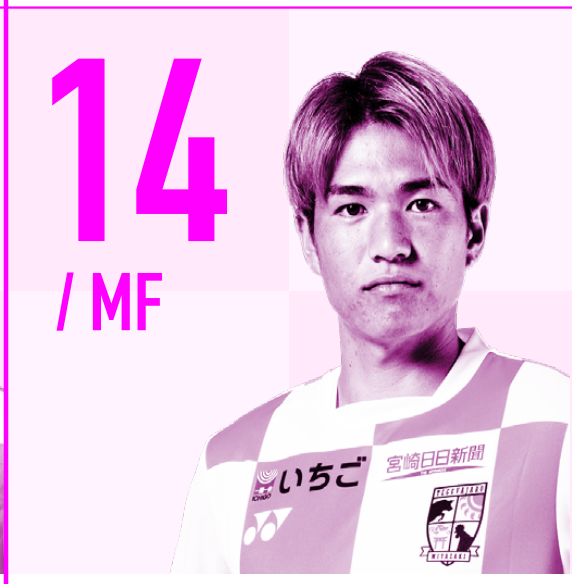

五月田 星矢

2002.4.18 / 172cm, 68kg
長崎県出身

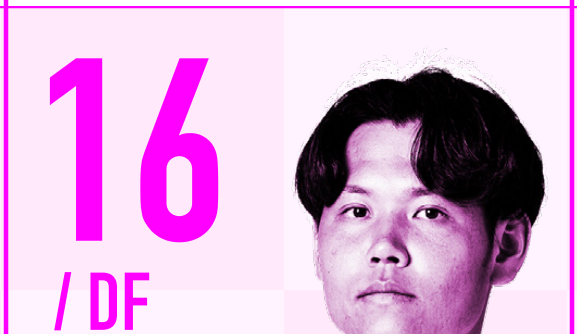

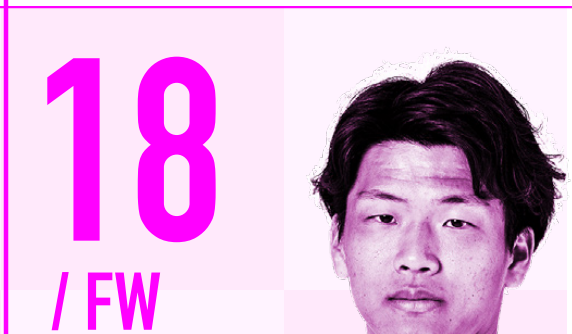

辻岡 佑真

2001.12.9 / 183cm, 83kg
香川県出身

吉田 朋恭

1997.9.24 / 171cm, 67kg
群馬県出身

吉澤　柊

1998.10.21 / 176cm, 77kg
埼玉県出身

19 / MF

高瀬 生聖

2001.7.6 / 170cm, 67kg
京都府出身

20 / MF

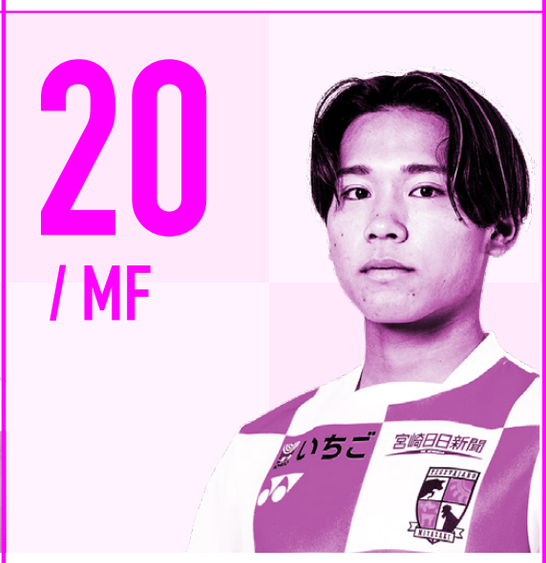

阿野 真拓

2003.8.30 / 158cm, 55kg
栃木県出身

21 / GK

清水 羅偉

1999.4.28 / 180cm, 70kg
大分県出身

22 /MF

田中 純平

1999.12.6 / 174cm, 64kg
熊本県出身

23 / MF

大渕 来珠

2003.7.21 / 167cm, 59kg
福岡県出身

24 / DF

松本 雄真

1999.11.14 / 176cm, 65kg
千葉県出身

26 / MF

藤原 志龍

2000.9.5 / 170cm, 63kg
徳島県出身

27 / FW

渡邊 星来

2003.7.10 / 174cm, 71kg
愛知県出身

28 / DF

眞鍋 旭輝

1997.10.17 / 182cm, 76kg
熊本県出身

29 / DF

藤本 奎詩

2001.9.7 / 176cm, 68kg
兵庫県出身

30 / FW

高岡 伶颯

2007.3.12 / 165cm, 62kg
宮崎県出身

33 / DF

黒木 謙吾

1999.7.6 / 185cm, 79kg
埼玉県出身

34

35

36

遠藤 光

2000.6.5 / 178cm, 72kg
神奈川県出身

江川 慶城

2000.4.2 / 180cm, 78kg
滋賀県出身

吉永 昇偉

2000.4.18 / 175cm, 70kg
埼玉県出身

奥田 裕貴

1992.10.5 / 176cm, 68kg
大阪府出身

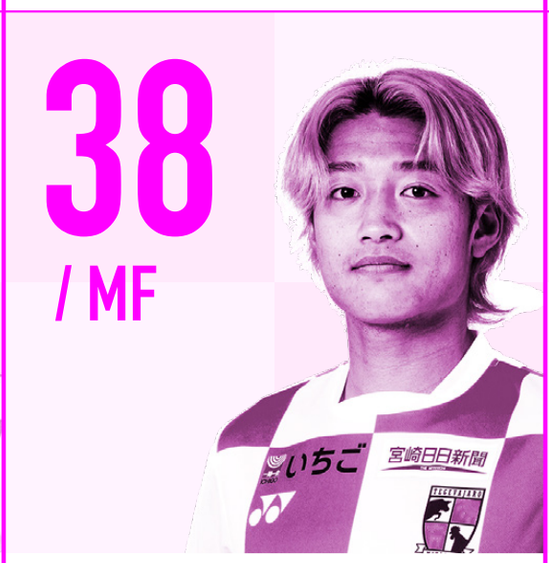

楠　大樹

2000.7.15 / 171cm, 61kg
東京都出身

名良橋 拓真

1997.5.19 / 178cm, 74kg
茨城県出身

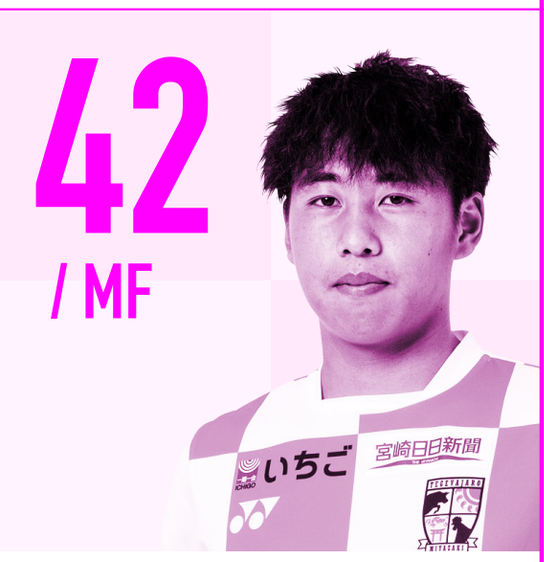

永長 鷹虎

2003.4.7 / 168cm, 60kg

井上 玲

2001.1.18 / 165cm, 63kg

田中 誠太郎

2003.1.7 / 180cm, 75kg

兵庫県出身

千葉県出身

山口県出身

47 / DF

林　賢吾

2005.11.4 / 183cm, 70kg
神奈川県出身

50 / MF

安田 虎士朗

2003.8.14 / 173cm, 69kg
石川県出身

55 / GK

青木　心

2000.6.9 / 187cm, 82kg
神奈川県出身

57 / GK

植田 峻佑

1988.4.4 / 182cm, 79kg
千葉県出身

58 / FW

武　颯

1995.7.17 / 175cm, 74kg
神奈川県出身

INFORMATION

TEGEVAJARO
MIYAZAKI

FAN CLUB

2024

テゲバジャーロ宮崎を応援してくれる ファンクラブ会員を募集しています！

2024年度のファンクラブ会員募集について

テゲバジャーロ宮崎ファミリーの中心を担っていただけるメンバーを募集させて頂きます。2023年に引き続き、ZOZO様にデザインのご協力を頂き特典グッズを皆様にお届けします。選手が戦う環境を整える為、テゲバジャーロ宮崎のご支援、どうぞよろしくお願いします。

詳しくはこちらから

TEGEVAJARO MIYAZAKI OFFICIAL ACCOUNT

Instagramで
テゲバジャーロ宮崎の情報を配信中

詳しくはこちらから

LINE

TEGEVAJARO MIYAZAKI OFFICIAL ACCOUNT

LINEでテゲバジャーロ宮崎の
オフショットやお得な情報を配信中

詳しくはこちらから

J3 2024 SEASON
20 CLUBS

明治安田
J3 LEAGUE

ヴァンラーレ八戸	青森県
いわてグルージャ盛岡	岩手県
福島ユナイテッドFC	福島県
大宮アルディージャ	埼玉県

Y.S.C.C.横浜	神奈川県
SC相模原	神奈川県
松本山雅FC	長野県
AC長野パルセイロ	長野県
カターレ富山	富山県
ツエーゲン金沢	石川県
アスルクラロ沼津	静岡県
FC岐阜	岐阜県
FC大阪	大阪府
奈良クラブ	奈良県
ガイナーレ鳥取	鳥取県

カマタマーレ讃岐	香川県
FC今治	愛媛県
ギラヴァンツ北九州	福岡県
テゲバジャーロ宮崎	宮崎県
FC琉球	沖縄県

UNIFORM SPONSORS

トリから、HAPPYを。 enatsu

ZOZO

一期一会 ICHIGO いちご

宮崎日日新聞 THE MIYANICHI

大淀開発

宮崎重量機工

宮交CITY

2024 TEGEVAJARO MIYAZAKI MATCH DAY PROGRAM

Designed by ZOZO

Copyright© TEGEVAJARO MIYAZAKI All rights Reserved.